

# Erdgeschoss:

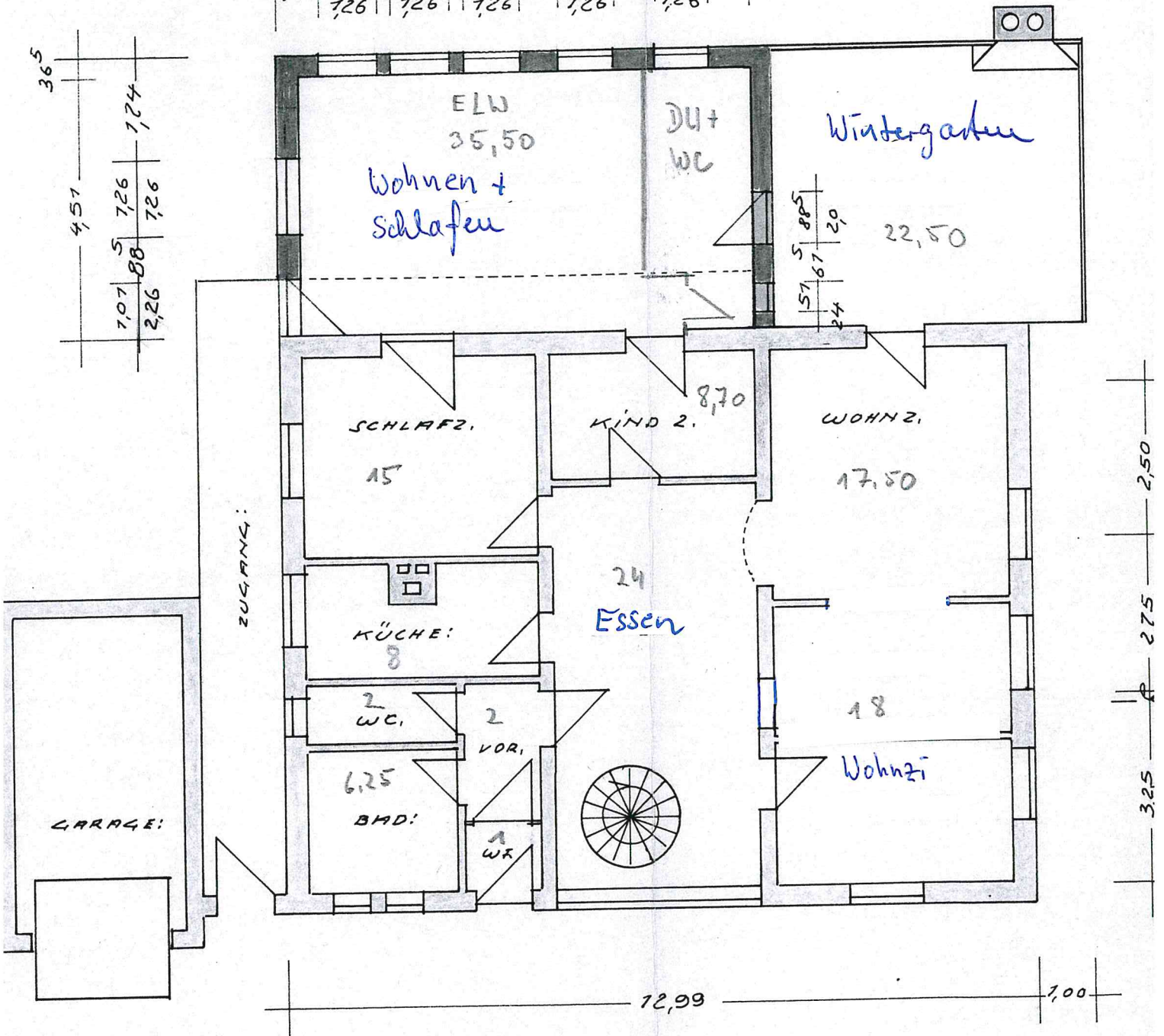

Untergeschoss:

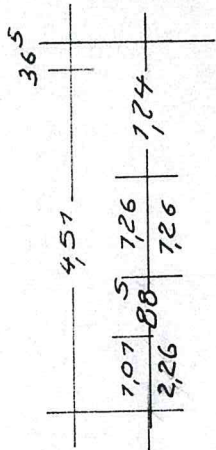

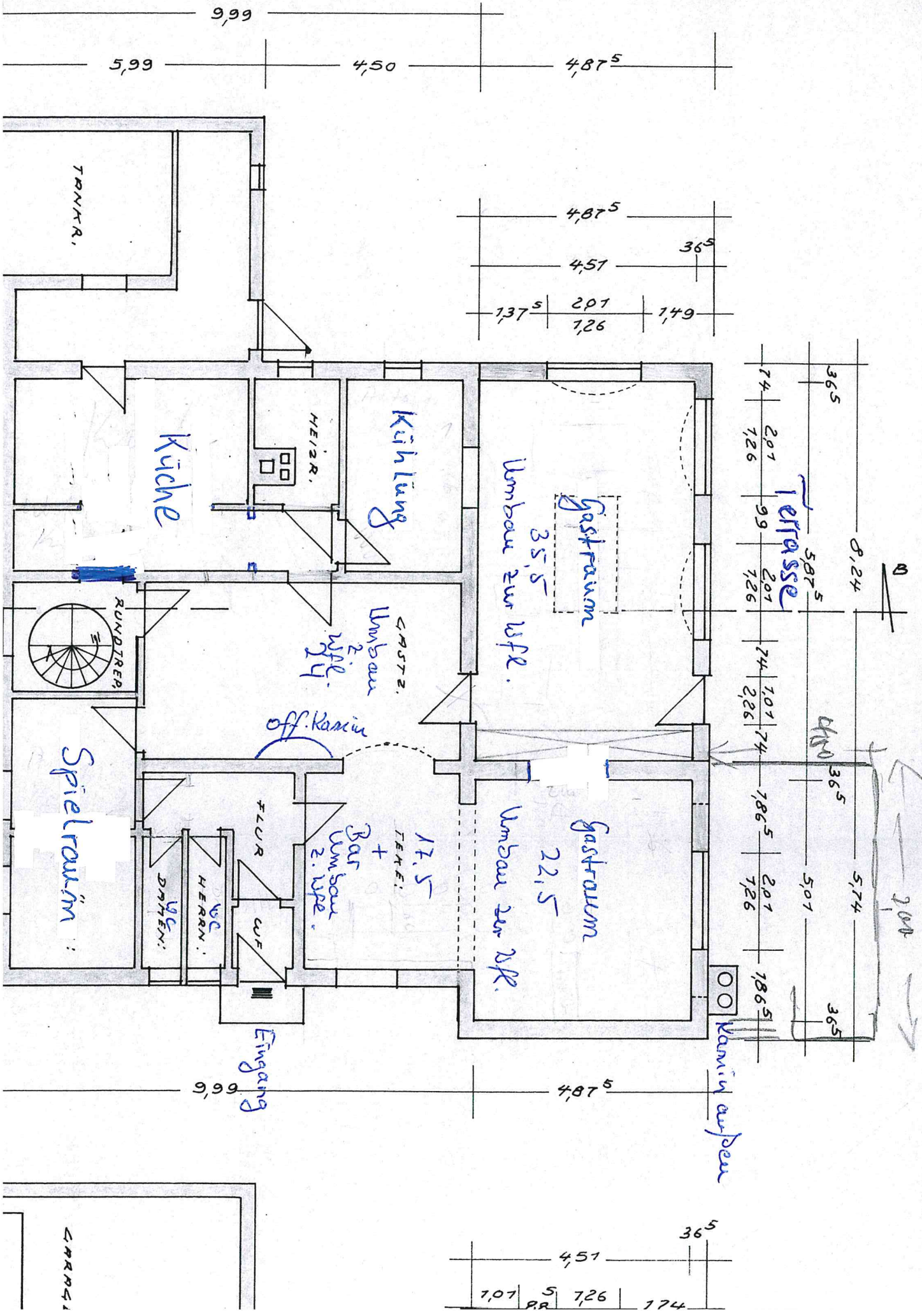
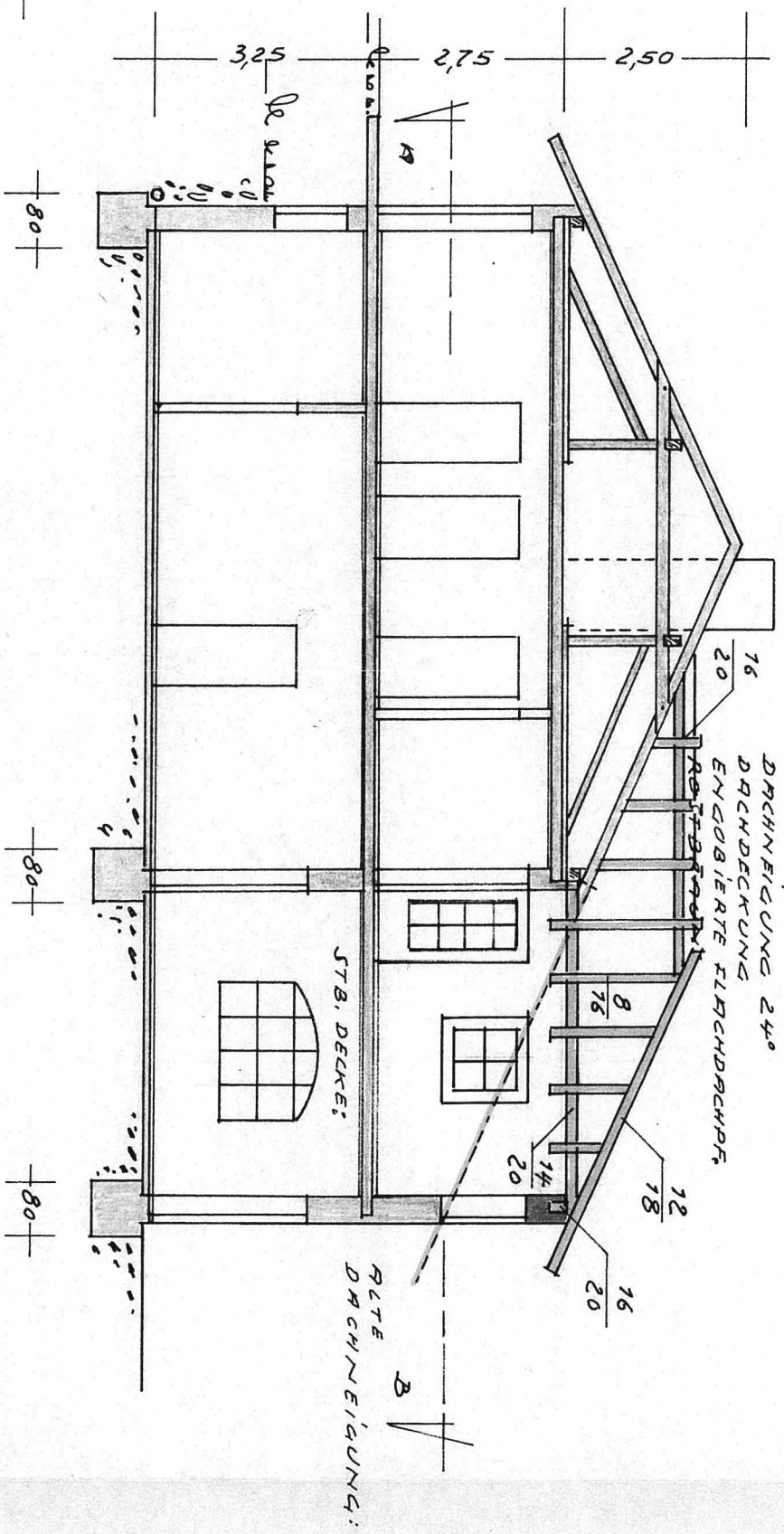

Auf die Schnurgerüstnahme wird im gegebenen Baufalle verzichtet. Das Gebäude ist entsprechend dem Lageplan 1 : 1000 auszustocken. Bei Unstimmigkeiten ist das Kreisbauamt zu verständigen.

HINZU EINER  
 BEIM BESTEHEN  
 " " " " " "

BAUHER: E. P. 94

DER BAUHER

Die Angrenz

Bauplan-Nr. 2205/106  
 Vereinfachtes Genehmigungsver  
 gemäß Art. 80 BayBO  
 Passau, den 22. Mai 190

Leberfinger, techn. Ang.  
 Fürstener

Widwestern:

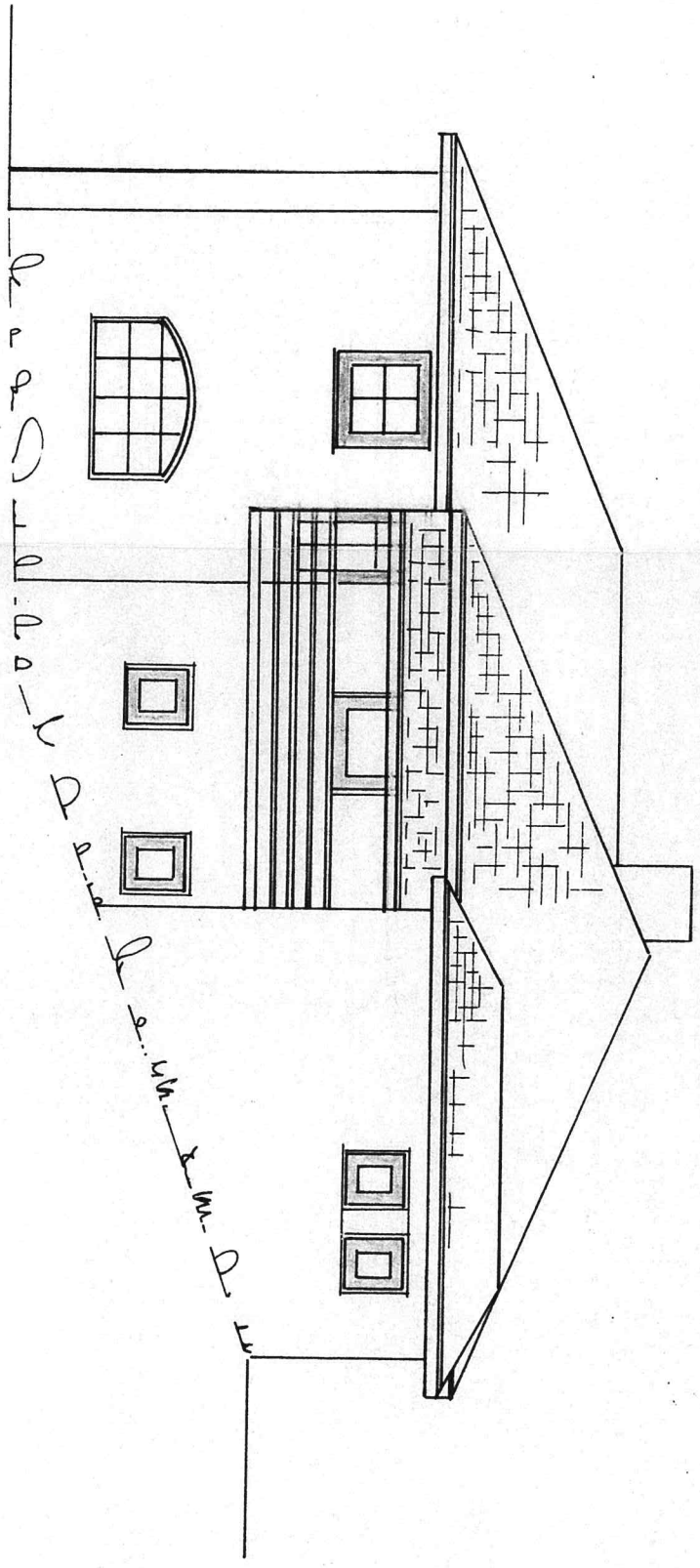

Nordwestern:

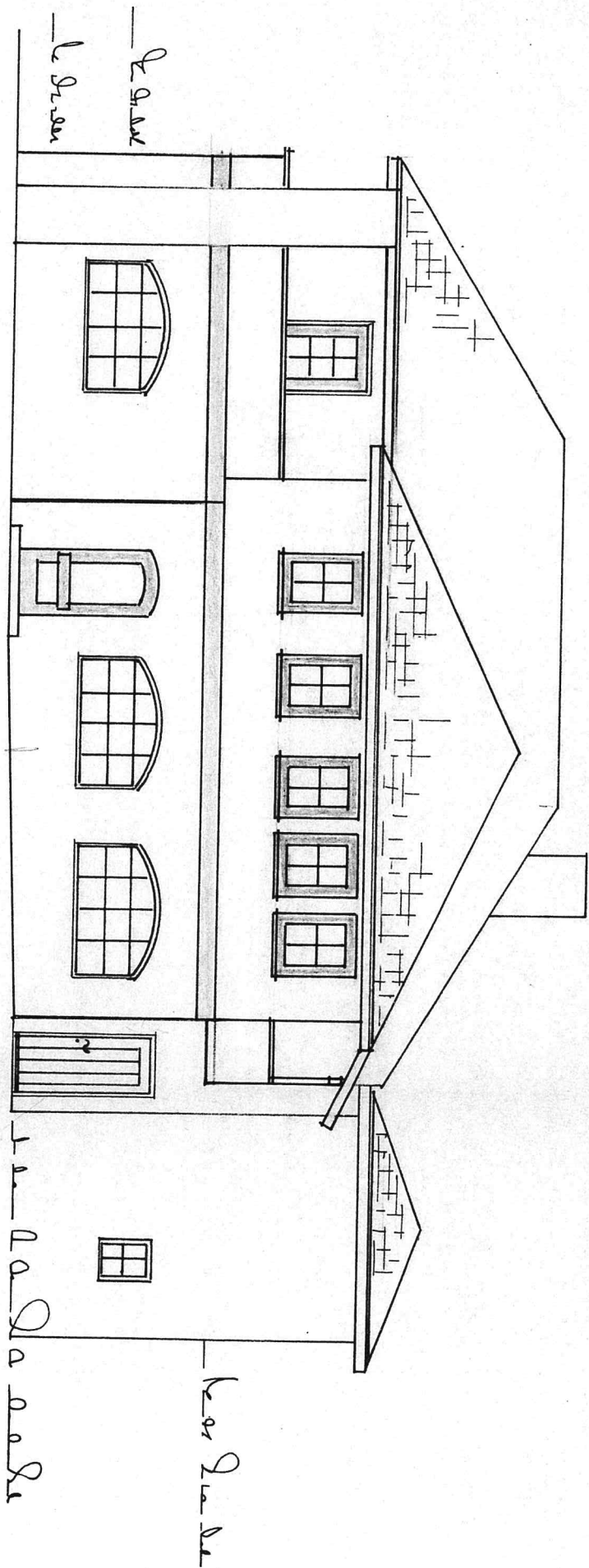

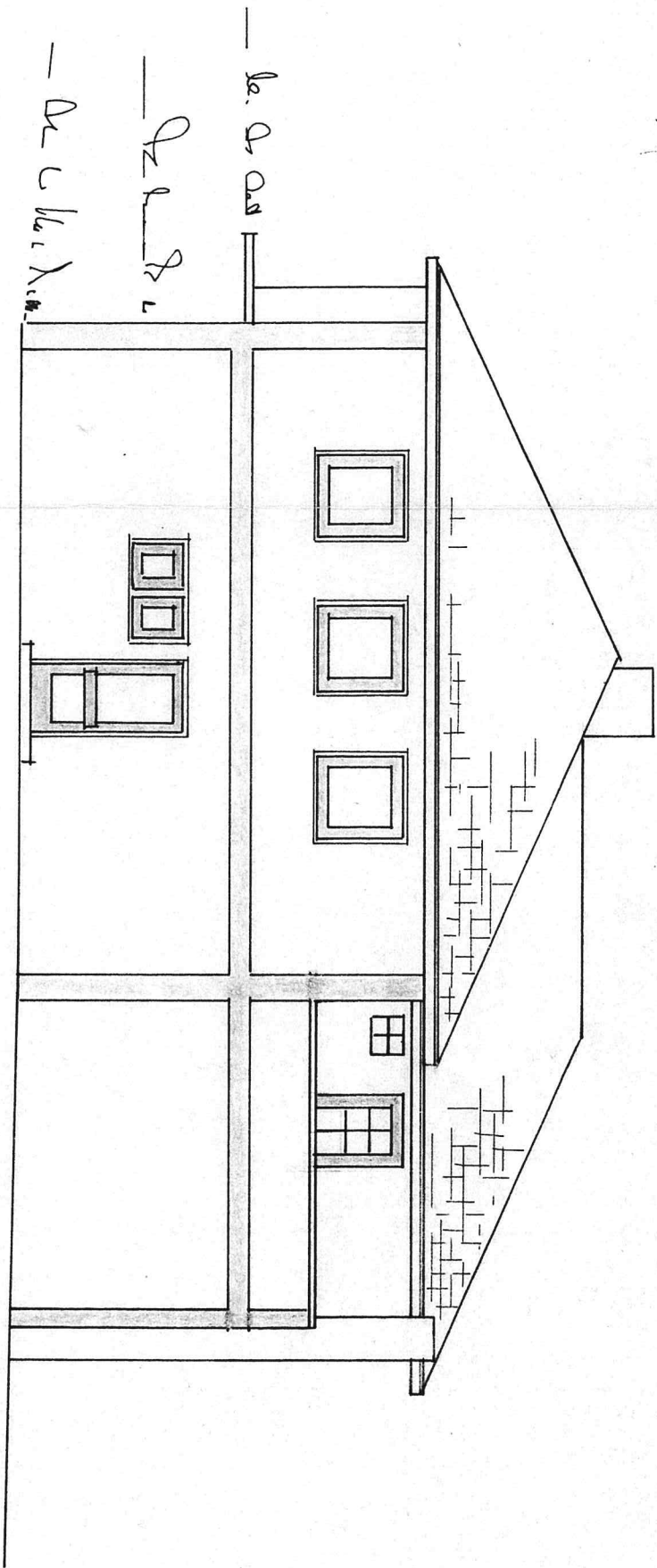

Nordosten: